

Historia del barrio y casa Londres 38

- Londres 38 es construido en 1925 y proyectada por Ricardo Larraín Bravo
- Edificación continua, en dos pisos de altura y terraza superior.



Londres 38

- Londres 38 permaneció como vivienda hasta 1970, año en que la propiedad fue adquirida por el Partido Socialista para instalar la sede de su seccional 8ª comuna.
- En el año 2005 se sancionó la declaratoria de Londres 38 como Monumento Nacional en la categoría de Monumento Histórico.
- La DINA tomó posesión de Londres 38 inmediatamente después del golpe militar, instalando allí el primer centro clandestino de reclusión, tortura y exterminio, que funcionó hasta Septiembre de 1974

Londres 38

- Durante ese período, un número aún no determinado de personas permaneció detenido y fue sometido a torturas.
- 96 personas fueron ejecutados, hechos desaparecer o murieron posteriormente a consecuencias de las torturas. Entre ellos se cuentan 83 hombres y 13 mujeres, dos de las cuales estaban embarazadas.
- Londres 38 es el único de los grandes centros clandestinos de tortura instalados por la dictadura que permanece en pie, ya que los restantes fueron demolidos por el régimen militar.

Londres 38

- La DINA mantuvo la posesión del inmueble hasta 1979, año en el cual la dictadura lo transfirió gratuitamente al Instituto O'Higiniano, institución que lo ocupó hasta Diciembre de 2007.



Londres 38

A fin de hacer desaparecer todo vestigio de las acciones perpetradas por la DINA, la dictadura ordenó cambiar el número de la casa de Londres 38, propiedad que lució desde entonces en su fachada el número 40. y que recién el año 2008 vino a recuperar su número original, gracias a las acciones desarrolladas por los colectivos.



Londres 38

- En agosto de 2007 pasó a ser propiedad del Estado después de un largo proceso que concluyó con la permuta del inmueble hasta entonces propiedad del Instituto O'Higiniano.
- La última etapa en la historia de la casa está marcada por la lucha de los colectivos por impedir su desaparición o por evitar otro destino del inmueble que no sea su preservación como espacio de memoria.



Londres 38

- En Octubre de 2008, se inauguró el memorial en la calle Londres, consistente en la sustitución de algunos adoquines de la vereda, por 96 placas metálicas con los nombres de las personas ejecutadas o detenidas y desaparecidas que pasaron por el inmueble



Criterios de intervención

- **Mínima intervención:** es el inmueble el que se releva como espacio de memoria y visibilización como centro de detención y tortura.
- **Fortalecer valor patrimonial del inmueble:** restituir la nobleza de la fachada principal del inmueble, afectada en la actualidad por desprendimientos del revoque, así como de algunos dentículos de la cornisa superior y de otros elementos ornamentales.

Criterios de intervención

- **Restituir espacialidad original del inmueble, en particular la existente durante su posesión por la DINA:** es el único que conserva su concepción espacial original con leves modificaciones
- **Eliminar la actual cubierta y recuperar la terraza:** el inmueble contó originalmente con una terraza superior, la que fue reemplazada por la actual cubierta de fierro galvanizado durante la administración del Instituto O'Higiniano.





Criterios de intervención

- **Accesibilidad a las personas discapacitadas:** se propone la instalación de un ascensor ubicado en el zaguán de acceso a la casa, que comunica con todos los niveles de la casa. La caja del ascensor se proyecta con cristales a fin de disminuir su impacto espacial.
- **Dotación de baños públicos y de baño para personas discapacitadas:** se disponen en el mismo espacio que hoy ocupa uno de los baños existentes en el segundo piso. Se desmantelará su actual instalación, y se habilita en armonía con la dignidad del resto de la casa.



Criterios de intervención

- **Nuevas instalaciones de electricidad, agua potable, y alcantarillado** : las redes de estos servicios se ejecutarán en conformidad con las actuales normas vigentes. La incorporación de nuevas tecnologías, particularmente en materia de iluminación y de corrientes débiles, permitirá satisfacer las actuales demandas de un espacio como el propuesto y mejorar la seguridad del inmueble

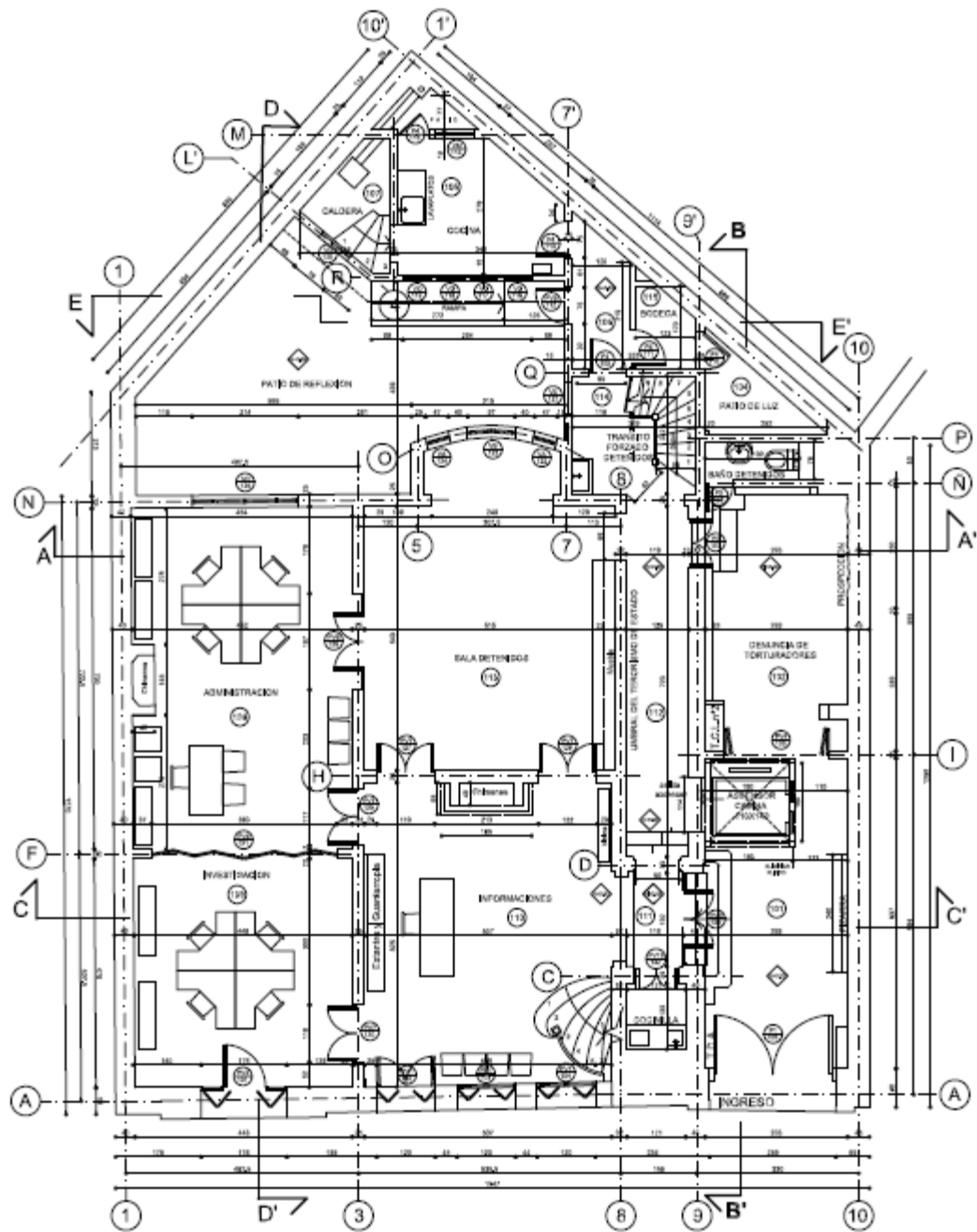

Planta Primer Piso

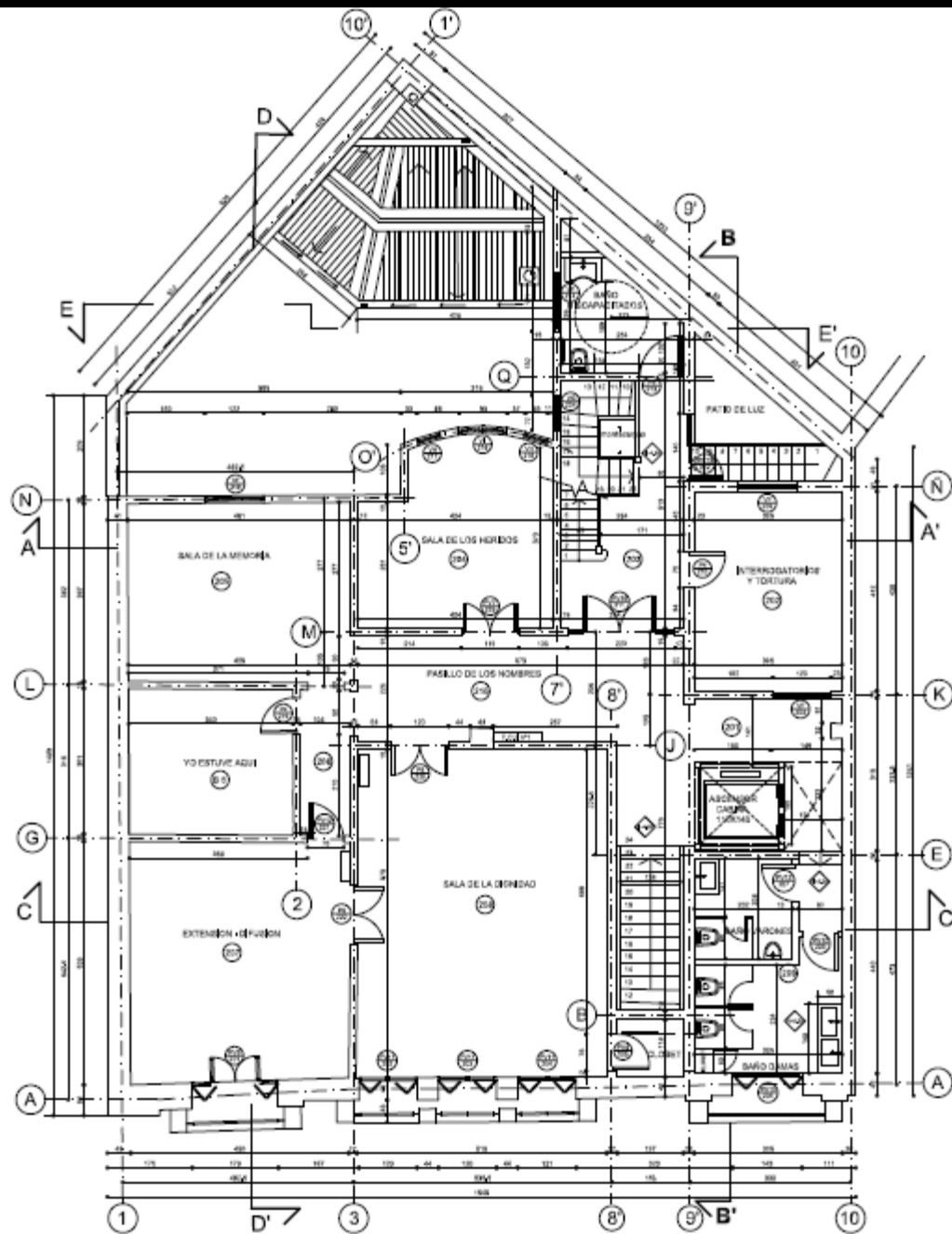

Planta Segundo piso

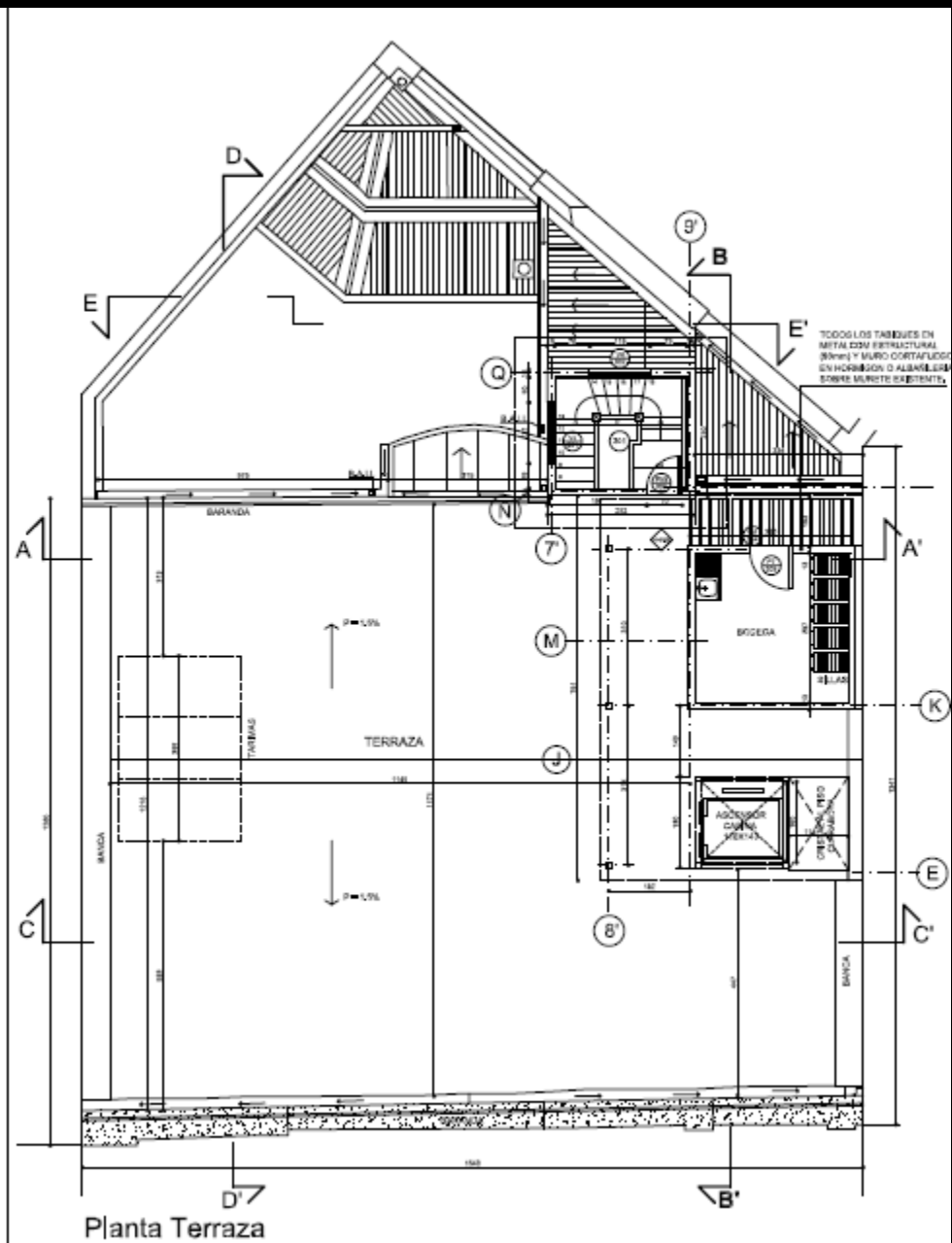
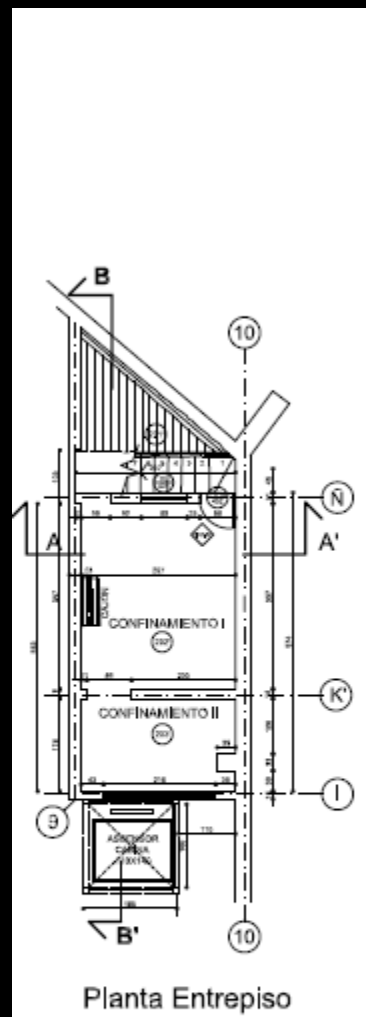





38

38







o conocido
mática del

ha podido
ormente a
das. En su
(MIR), del

el número

es sociales,
ciudad.

como "un

Oдавде је
јну 1973.

прислно је
дна. Ве-на
сти-е партије

-40, који је

и даље = се

а или музеја



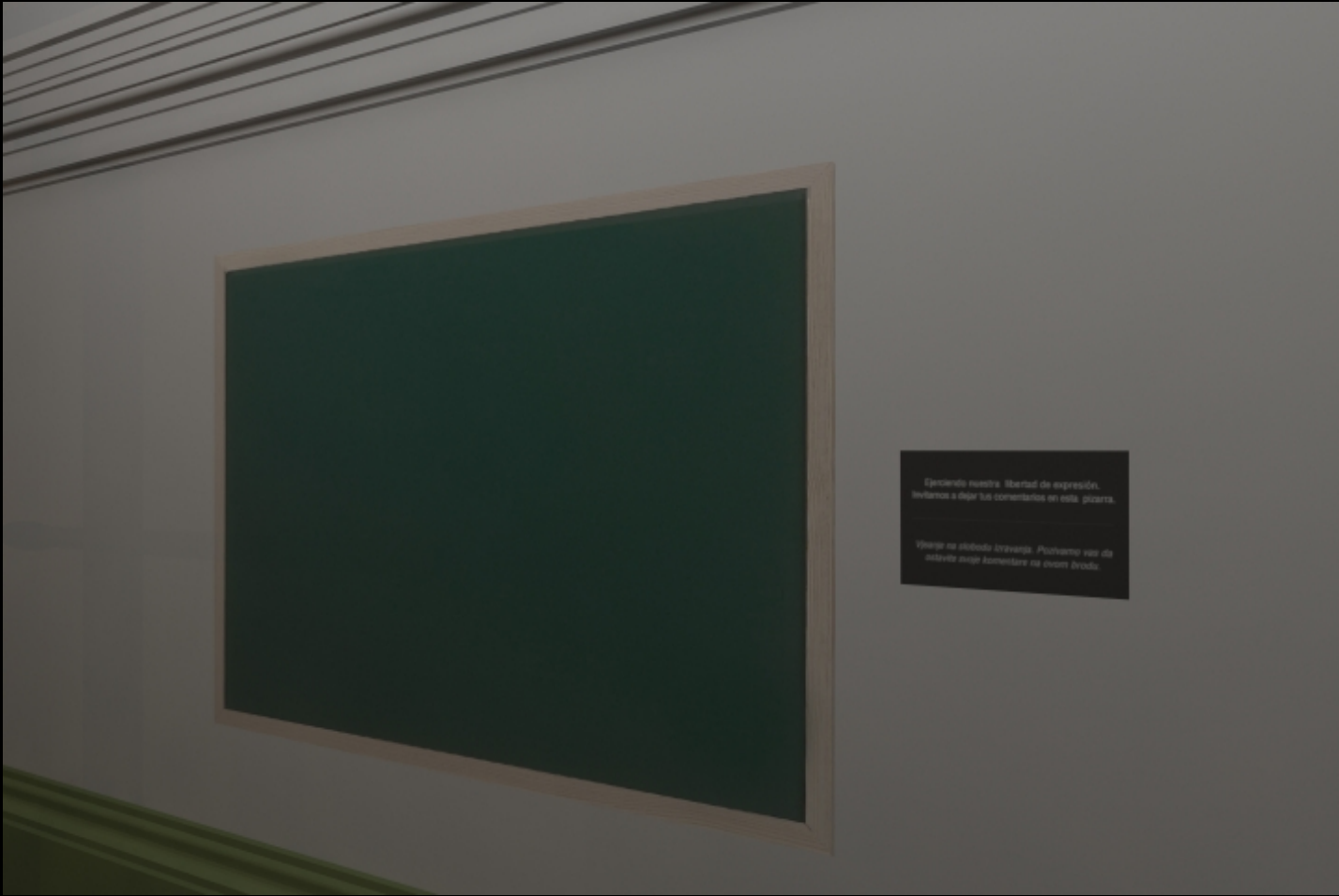

Ejerciendo nuestra libertad de expresión,
invitamos a dejar los comentarios en esta pizarra.

Visite su página de Facebook. Podemos así de
interactuar mejor con usted.





Jefe Grupo
Operativo Halcón

Miguel Krassnoff
Martchenko









